

CORTE C-C'
1 : 125

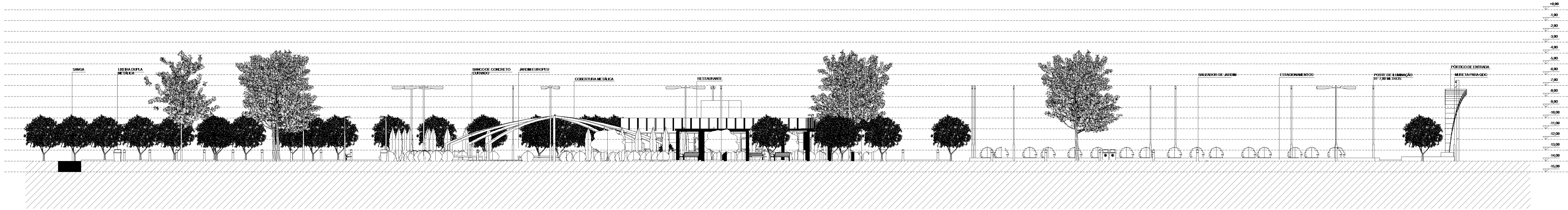

CORTE B-B'
1 : 125

GIOVANI FÉRASSO ARQUITETO URBANISTA www.gfdesenhos.com.br gfdesenhos @gfdesenhos		OBRA: PARQUE LOCAL: RUA TREZE DE ABRIL, ALPESTRE - RS	
PROJETO: PROJETO ARQUITETÔNICO		ASSUNTO: CORTE B-B' E C-C'	
PROPRIETÁRIO:	MUNICÍPIO DE ALPESTRE CNPJ 87.612.933/0001-18		PRANCHA: 06/11
RESPONSÁVEL TÉCNICO:	GIOVANI LUIS FÉRASSO CAU RS: A189382-3		DESENHO: JOÃO VITOR BASSO
ÁREA: 34.806,92 m²	ESCALA: 1 : 125	DATA: FEVEREIRO/2024	